

RUBINETTI ed INNESTI

INNESTI COMPATIBILI

STANDARD

X300 U

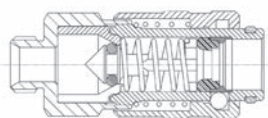

Rubinetto automatico universale X300 U

Corpo: ottone nichelato/alluminio
Puntale: PA66 caricato vetro con anello in alluminio
Valvola aria: ottone
Bloccaggio: 6 sfere acciaio
Guarnizioni: NBR

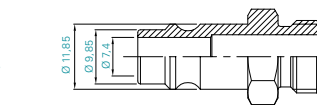
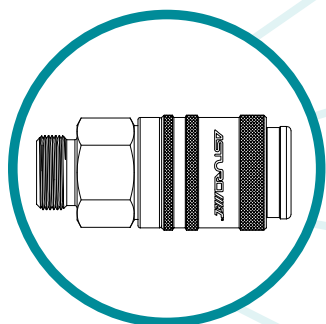

D

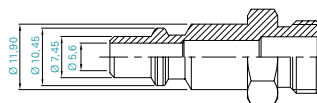

I

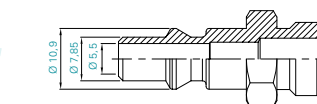

S

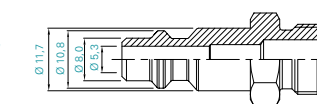

USA

X300

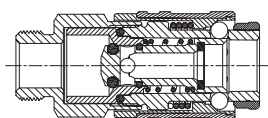

Rubinetto automatico X300

Corpo: ottone nichelato/alluminio anodizzato
Puntale: PA66 caricato vetro con anello in alluminio
Valvola aria: ottone
Bloccaggio: 6 sfere acciaio
Guarnizioni: NBR

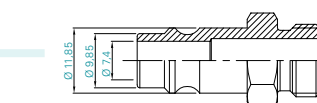
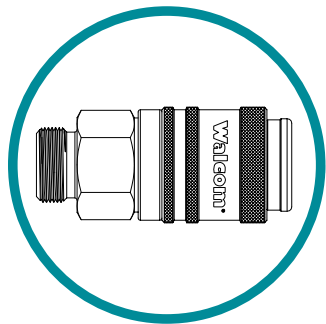

D

X400 AUT

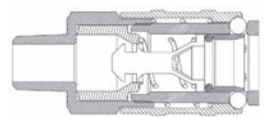

Rubinetto semiautomatico X400

Corpo: ottone nichelato/acciaio temprato e cromato
Puntale: ottone nichelato
Valvola aria: acciaio tropicalizzato
Bloccaggio: 4 sfere acciaio
Guarnizioni: NBR

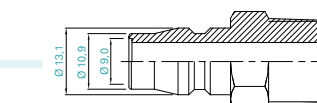
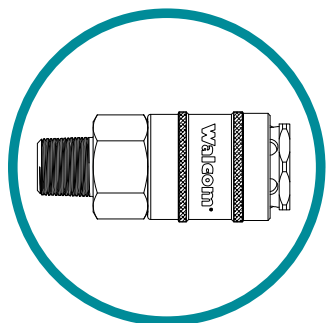

Jp

CARATTERISTICHE TECNICHE:

Rubinetto ed innesti professionali e ad alta portata d'aria per l'utilizzo in carrozzeria.
Gli standard Giapponese (diam. 9,2 mm) e Tedesco (diam. 7,4 mm), garantiscono infatti un costante flusso d'aria tra tubo e aerografo, senza strozzature, ed una portata d'aria di oltre 1.500 l/min a 6 bar.

Pressione di esercizio: 0 - 16 bar
Temperatura di esercizio: -40°C + 80°C

- Standard D
- Standard I
- Standard S
- Standard USA
- Standard X400 AUT

FLUSSO RUBINETTO CON PERDITA DI CARICO 1 bar

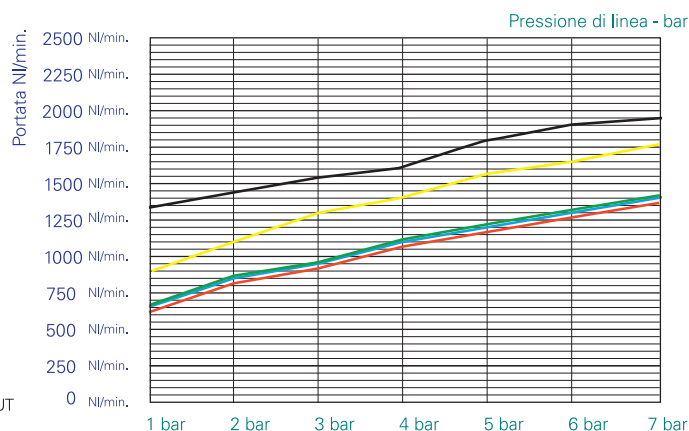

X300 U - Maschio

Filetto 1/4"	Ref. 10201U
Filetto 3/8"	Ref. 10202U
Filetto 1/2"	Ref. 10203U

Confezione: 25 pz.

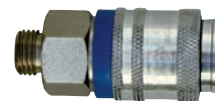

Euro: 7,75

Euro: 7,95

Euro: 8,40

X300 U - Femmina

Filetto 1/4"	Ref. 10211U
Filetto 3/8"	Ref. 10212U
Filetto 1/2"	Ref. 10213U

Confezione: 25 pz.



Euro: 7,75

Euro: 7,95

Euro: 8,40

X300 U - A Resca

Diametro interno 6 mm	Ref. 10221U
Diametro interno 8 mm	Ref. 10222U
Diametro interno 10 mm	Ref. 10223U

Confezione: 25 pz.



Euro: 8,10

Euro: 8,10

Euro: 8,10

X300 U - Portagomma

Diametro interno 6 mm - Diametro esterno 14 mm	Ref. 10231U
Diametro interno 8 mm - Diametro esterno 17 mm	Ref. 10232U
Diametro interno 10 mm - Diametro esterno 19 mm	Ref. 10233U
Diametro interno 8 mm - Diametro esterno 14 mm	Ref. 10234U

Confezione: 25 pz.

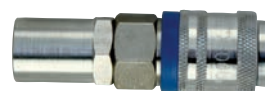

Euro: 9,33

Euro: 9,33

Euro: 9,62

Euro: 9,33

X300 U - Tubo nylon con molla

Filetto 6x8	Ref. 10241U
Filetto 8x10	Ref. 10242U
Filetto 6x10	Ref. 10243U
Filetto 8x12	Ref. 10244U
Filetto 10x12	Ref. 10246U

Confezione: 25 pz.



Euro: 9,33

Euro: 9,33

Euro: 9,33

Euro: 11,15

Euro: 11,15

X300 - Maschio

Filetto 1/4"	Ref. 10251
Filetto 3/8"	Ref. 10252
Filetto 1/2"	Ref. 10253

Confezione: 10 pz.

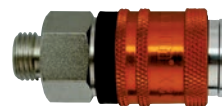

Euro: 8,78

Euro: 8,98

Euro: 9,44

X300 - Femmina

Filetto 1/4"	Ref. 10261
Filetto 3/8"	Ref. 10262
Filetto 1/2"	Ref. 10263

Confezione: 10 pz.



Euro: 8,78

Euro: 8,98

Euro: 9,44

X300 - A Resca

Diametro interno 6 mm	Ref. 10271
Diametro interno 8 mm	Ref. 10272
Diametro interno 10 mm	Ref. 10273

Confezione: 10 pz.



Euro: 9,15

Euro: 9,15

Euro: 9,15

X300 - Portagomma

Diametro interno 6 mm - Diametro esterno 14 mm	Ref. 10281
Diametro interno 8 mm - Diametro esterno 14 mm	Ref. 10282
Diametro interno 8 mm - Diametro esterno 17 mm	Ref. 10283
Diametro interno 10 mm - Diametro esterno 19 mm	Ref. 10284

Confezione: 10 pz.



Euro: 10,36

Euro: 10,36

Euro: 10,67

Euro: 10,36

X300 - Tubo nylon con molla

Filetto 6x8	Ref. 10291
Filetto 8x10	Ref. 10292
Filetto 6x10	Ref. 10293
Filetto 8x12	Ref. 10294
Filetto 10x12	Ref. 10295

Confezione: 10 pz.



Euro: 10,36

Euro: 10,36

Euro: 10,36

Euro: 12,19

Euro: 12,19

X400 - Maschio

Filetto 1/4"U	Ref. 10551
Filetto 3/8"U	Ref. 10552

Confezione: 10 pz.



Euro: 10,84
Euro: 11,12

X400 - Femmina

Filetto 1/4"U	Ref. 10651
Filetto 3/8"U	Ref. 10652

Confezione: 10 pz.



Euro: 10,84
Euro: 11,12

X400 - A Resca

Diametro interno 8 mm	Ref. 10555
Diametro interno 10 mm	Ref. 10556

Confezione: 10 pz.



Euro: 11,36
Euro: 11,36

X400 - Innesto maschio Jp

Filetto 1/4"U	Ref. 11470
Filetto 3/8"U	Ref. 11471

Confezione: 10 pz.



Euro: 3,56
Euro: 4,53

X400 - Innesto femmina Jp

Filetto 1/4"U	Ref. 11480
Filetto 3/8"U	Ref. 11481

Confezione: 10 pz.



Euro: 3,56
Euro: 4,53

X100 S

Maschio

Ref. I	Filetto	Euro	Ref. S	Filetto	Euro	Ref. USA	Filetto	Euro	Ref. GB	Filetto	Euro
10501/S	1/4"	6,24	10511/S	1/4"	6,24	10521/S	1/4"	6,24	10531/S	1/4"	6,24
10502/S	3/8"	6,34	10512/S	3/8"	6,34	10522/S	3/8"	6,34	10532/S	3/8"	6,34
10503/S	1/2"	7,08	10513/S	1/2"	7,08	10523/S	1/2"	7,08	/	/	/



Confezione: 25 pz.

Femmina

Ref. I	Filetto	Euro	Ref. S	Filetto	Euro	Ref. USA	Filetto	Euro	Ref. GB	Filetto	Euro
10601/S	1/4"	6,24	10611/S	1/4"	6,24	10621/S	1/4"	6,24	10631/S	1/4"	6,24
10602/S	3/8"	6,34	10612/S	3/8"	6,34	10622/S	3/8"	6,34	10632/S	3/8"	6,34



Confezione: 25 pz.

Portagomma

Ref. I	Ø int. - Ø ext.	Euro	Ref. S	Ø int. - Ø ext.	Euro	Ref. USA	Ø int. - Ø ext.	Euro	Ref. GB	Ø int. - Ø ext.	Euro
10703/S	6x14	7,95	/	/	/	/	/	/	/	/	/
10710/S	8x14	8,10	/	/	/	/	/	/	/	/	/
10707/S	8x17	8,10	/	/	/	/	/	/	/	/	/
10709/S	10x19	8,10	/	/	/	/	/	/	/	/	/



Confezione: 25 pz.

Tubo nylon con molla

Ref. I	Ø int. - Ø ext.	Euro	Ref. S	Ø int. - Ø ext.	Euro	Ref. USA	Ø int. - Ø ext.	Euro	Ref. GB	Ø int. - Ø ext.	Euro
10801/S	6x8	8,02	10811/S	6x8	8,02	/	/	/	/	/	/
10802/S	8x10	8,51	10812/S	8x10	8,10	10822/S	8x10	8,44	/	/	/
10803/S	8x12	8,51	/	/	/	/	/	/	/	/	/



Confezione: 25 pz.

A resca

Ref. I	Ø int.	Euro	Ref. S	Ø int. - Ø ext.	Euro	Ref. USA	Ø int. - Ø ext.	Euro	Ref. GB	Ø int. - Ø ext.	Euro
/	/	/	10731/S	6	6,87	10741/S	6	6,87	10750/S	6	6,87
/	/	/	10733/S	8	6,87	10743/S	8	6,87	10751/S	8	6,87
/	/	/	/	/	/	10744/S	9	6,87	10752/S	9	6,87
/	/	/	10735/S	10	6,87	10745/S	10	6,87	/	/	/
/	/	/	/	/	/	10748/S	13	6,87	/	/	/



Confezione: 25 pz.

X90

Rubinetti

Ref.	Filetto	Euro	MASCHIO
10400	1/8"	5,90	
10401	1/4"	6,07	

Confezione: 25 pz.

Ref.	Filetto	Euro	FEMMINA
10410	1/8"	5,90	
10411	1/4"	6,07	

Confezione: 25 pz.

Ref.	Ø int.	Euro	A RESCA
10420	6	6,24	
10421	8	6,34	

Confezione: 25 pz.

Innesti

Ref.	Filetto	Euro	MASCHIO
11400	1/8"	1,06	
11401	1/4"	1,22	

Confezione: 25 pz.

Ref.	Filetto	Euro	FEMMINA
11410	1/8"	1,24	
11411	1/4"	1,37	

Confezione: 25 pz.

Ref.	Ø int.	Euro	A RESCA
11420	6	1,24	

Confezione: 25 pz.

INNESTI IN ACCIAIO PER X100 S e X300 U

Maschio

Ref. I	Filetto	Euro	Ref. S	Filetto	Euro	Ref. USA	Filetto	Euro	Ref. GB	Filetto	Euro
11001	1/4"	1,22	11011	1/4"	1,22	11021	1/4"	1,22	11031	1/4"	1,24
11002	3/8"	1,37	11012	3/8"	1,37	11022	3/8"	1,37	/	/	/
11003	1/2"	1,62	11013	1/2"	1,62	11023	1/2"	1,62	/	/	/



Confezione: 25 pz.

Femmina

Ref. I	Filetto	Euro	Ref. S	Filetto	Euro	Ref. USA	Filetto	Euro	Ref. GB	Filetto	Euro
11101	1/4"	1,37	11111	1/4"	1,37	11121	1/4"	1,37	11131	1/4"	1,37
11102	3/8"	1,41	11112	3/8"	1,41	11122	3/8"	1,41	11132	3/8"	1,41



Confezione: 25 pz.

Portagomma

Ref. I	Ø int.-Ø ext.	Euro	Ref. S	Ø int.-Ø ext.	Euro	Ref. USA	Ø int.-Ø ext.	Euro	Ref. GB	Ø int.-Ø ext.	Euro
11170	6x10	2,46	/	/	/	/	/	/	/	/	/
11183	6x14	2,46	/	/	/	/	/	/	/	/	/
11171	8x12	2,46	/	/	/	/	/	/	/	/	/
11190	8x14	2,46	/	/	/	/	/	/	/	/	/
11187	8x17	2,46	/	/	/	/	/	/	/	/	/
11172	10x15	2,99	/	/	/	/	/	/	/	/	/
11188	10x17	2,99	/	/	/	/	/	/	/	/	/
11189	10x19	3,36	/	/	/	/	/	/	/	/	/



Confezione: 25 pz.

Baionetta

Ref. I	/	Euro	Ref. S	/	Euro	Ref. USA	/	Euro	Ref. GB	/	Euro
11260	/	1,48	/	/	/	11262	/	1,48	/	/	/



Confezione: 25 pz.

Tubo nylon con molla

Ref. I	Ø int.-Ø ext.	Euro	Ref. S	Ø int.-Ø ext.	Euro	Ref. USA	Ø int.-Ø ext.	Euro	Ref. GB	Ø int.-Ø ext.	Euro
/	/	/	/	/	/	11220	4x6	2,46	/	/	/
11201	6x8	2,46	11211	6x8	2,46	11221	6x8	2,46	/	/	/
11202	8x10	2,81	/	/	/	/	/	/	/	/	/
11206	6x10	2,81	/	/	/	/	/	/	/	/	/
11204	8x12	3,45	/	/	/	/	/	/	/	/	/
11205	10x12	5,11	/	/	/	/	/	/	/	/	/



Confezione: 25 pz.

A resca

Ref. I	Ø int.	Euro	Ref. S	Ø int.	Euro	Ref. USA	Ø int.	Euro	Ref. GB	Ø int.	Euro
/	/	/	/	/	/	/	/	/	/	/	/
/	/	/	11301	6	1,25	11311	6	1,25	/	/	/
/	/	/	11303	8	1,37	11313	8	1,37	/	/	/
/	/	/	11304	10	1,56	11314	10	1,56	/	/	/
/	/	/	11305	11	1,56	11315	11	1,56	11322	11	1,56
/	/	/	11306	12	1,56	/	/	/	/	/	/



Confezione: 25 pz.

INNESTI IN ACCIAIO SOLO PER X300 U e X300

Maschio

Ref. D	Filetto	Euro
11041	1/4"	1,22
11042	3/8"	1,37
11043	1/2"	1,62



Confezione: 25 pz.

Femmina

Ref. D	Filetto	Euro
11141	1/4"	1,37
11142	3/8"	1,41



Confezione: 25 pz.

Portagomma

Ref. D	Ø int. - Ø ext.	Euro
11198	6x14	2,46
11197	8x14	2,46
11199	8x17	2,46



Confezione: 25 pz.

Tubo nylon con molla

Ref. D	Ø int. - Ø ext.	Euro
11241	6x8	2,46
11242	8x10	2,81
11243	6x10	2,81
11244	8x12	3,47
11245	10x12	4,46



Confezione: 25 pz.

A resca

Ref. D	Ø int.	Euro
11340	5	1,25
11341	6	1,25
11342	7	1,25
11343	8	1,37
11344	10	1,53
11345	11	1,53
11346	12	1,62
11347	13	1,68



Confezione: 25 pz.